A ECO-NOMÍA INTELIXENTE: *SMART AND GREEN ECONOMY*

24 XULLO 2012

de 9:30 a16:00 hs

www.feuga.es

Sede FEUGA
Rúa Lope Gómez de Marzoa s/n
Campus Vida

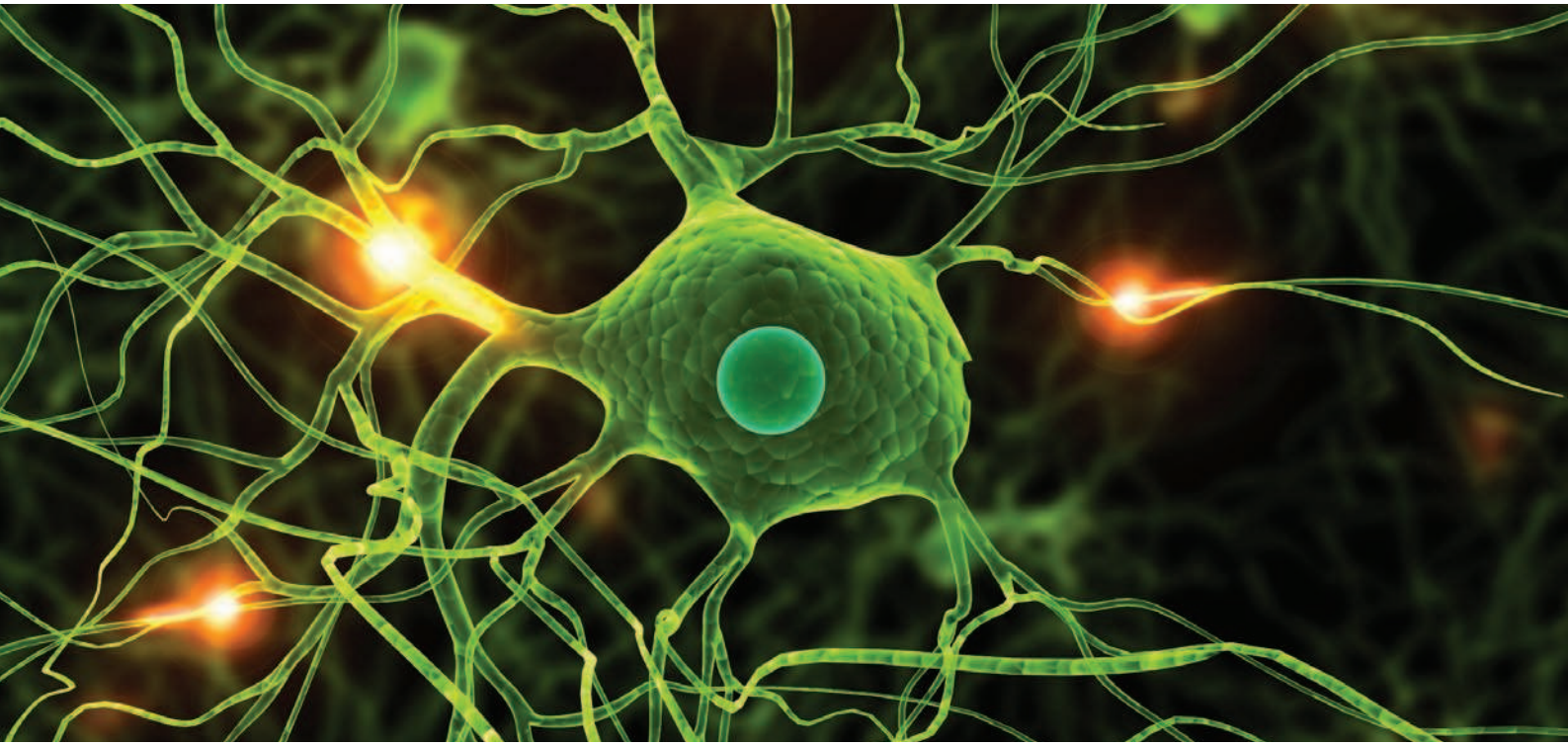

A construcción dunha ECO-NOMÍA INTELIXENTE, obxectivo prioritario de Europa no escenario 2014-2020, implica aspectos como a xestión intelixente dos recursos e dos servizos, ou a fabricación sostible.

A eficiencia enerxética, o aforro de enerxía, a millora da transmisión e da distribución, a mobilidade sostible e as fontes renovables, son temas prioritarios en Europa a raíz da demanda mundial crecente de enerxía, e a inquietude polas fontes enerxéticas tradicionais.

Energy 2020, a estratexia da Comisión Europea para unha enerxía competitiva, sostible e segura, tenta reducir o consumo enerxético na UE nun 20% antes de 2020, e na Europa enerxéticamente eficiente e intelixente, as TIC terán unha función primordial.

Neste contexto, as plataformas tecnolóxicas ENVITE, LOXISGA e VINDEIRA organizan a xornada "A ECO-NOMÍA INTELIXENTE" co fin de promover iniciativas innovadoras intersectoriales que faciliten o crecemento empresarial.

Durante a xornada, o CDTI presentará programas de financiamento, nacionais e comunitarios, para proxectos TIC con aplicacións medioambientais, á enerxía intelixente e ó transporte sostible.

Para dinamizar a participación das empresas galegas nestes programas presentaranse as capacidades de I+D+i das entidades de investigación galegas na Smart and Green Economy.

Ministerio de Economía y Competitividad · CDTI Centro para el Desarrollo Tecnológico Industrial · envite Plataforma Tecnolóxica Galega de Medio Ambiente · vindeira · loxisga Plataforma Tecnolóxica Galega de Loxística · XUNTA DE GALICIA Consellería de Economía e Industria

PROGRAMA

9:30-09:45. Recepción e acreditación

09:45-10:15. Inauguración

Enrique Valero Gutiérrez del Olmo
Presidente da Plataforma Tecnolóxica Galega de Medio Ambiente (ENVITE).

Antonio Rodríguez del Corral
Presidente da Plataforma Tecnolóxica das TIC en Galicia (VINDEIRA)

Xoan Martínez Reboredo
Presidente da Plataforma Tecnolóxica Galega de Loxística (LOXISGA)

Francisco Javier Pereiro Pérez
Director Xeral da Fundación Empresa-Universidad Gallega (FEUGA).

10:15-11:45. Os programas comunitarios de financiamento para proxectos TIC con aplicacións á enerxía intelixente e transporte: Programas TIC e Enerxía do 7 Programa Marco, Public- Private- Partnership (PPPs).

Juana Sánchez Pérez
Punto Nacional de Contacto en TIC. Departamento de Telecomunicacións, Electrónica e Informática. Dirección de Mercados Innovadores Globais. CDTI.
Presentación xeral de convocatorias 2013 do Programa ICT no Séptimo Programa Marco

Javier Echávarri Delmas
Técnico do Departamento de Telecomunicacións, Electrónica e Informática. Dirección de Mercados Innovadores Globais. CDTI.
Retos socioeconómicos de Enerxía, Transporte e Medioambiente nas convocatorias ICT de 2013

Sergio Lourenso Prieto
Técnico do Departamento Enerxía, Química, Medio Ambiente, Produción e Servizos. Dirección de Mercados Innovadores Globais. CDTI.
Presentación xeral de convocatorias 2013 do Programa de Enerxía no Séptimo Programa Marco

11:45 -12:15. Pausa café

12:15-12:45. Os programas nacionais de financiamento para proxectos de I+D cercanos a mercado

Sergio Lourenso Prieto
Técnico do Departamento Enerxía, Química, Medio Ambiente, Produción e Servizos. Dirección de Mercados Innovadores Globais do CDTI.

12:45-13:30. PANEL 1: Casos de éxito de proxectos de Smart and Green Cities

Arturo Sanz Fernández-Cuevas
Director de grandes clientes. Endesa Noroeste.
Proxecto Smartcity Málaga

Ana Mª Mouriz Martínez
Coordinadora do Plan Municipal de Emprego do Concello de Vigo.
Proxecto SUM

Carlos Plasencia Gordillo
Director de infraestruturas. Dirección de Ciudades. Ferrovial Servicios.
Servizos urbanos intelixentes: Un novo modelo

12:45-14:30. Rolda CDTI

13:30-14:30. PANEL 2: Presentación de ofertas e demandas tecnolóxicas

14:30-16:00. Xantar tecnolóxico

OBXECTIVO E DESTINATARIOS

O obxectivo da xornada é promover a I+D e a innovación no eido das TIC para o medio ambiente e a enerxía:

> Informando sobre oportunidades de financiamento: convocatorias nacionais e europeas de TIC e Enerxía, Rolda CDTI.

> Informando sobre oportunidades de negocio: ofertas e demandas tecnolóxicas

Os destinatarios do programa son:

> Entidades adheridas a ENVITE, VINDEIRA e LOXISGA.
> Empresarios, xerentes e directivos de empresa dos sectores ambiental, TIC e loxística e transporte.
> Responsables e profesionais das áreas de proxectos e enxeñaría de I+D+i dos sectores implicados.
> Calquera outra persoa que pola súa actividade profesional poida estar interesada no contido da xornada.

ESTRUTURA

> Relatorios: presentacións dos programas nacionais e europeos de financiamento.

> Presentación de ofertas e demandas: presentacións entorno a 5 minutos de duración, das ofertas e demandas tecnolóxicas de empresas e centros de investigación.

> Rolda CDTI: entrevistas entre empresas e técnicos do CDTI para o asesoramento de proxectos.

> Xantar tecnolóxico: comida para a xeración de encontros informais entre os asistentes.